

PLANTA PRIMER PISO
ESC:.....1:50

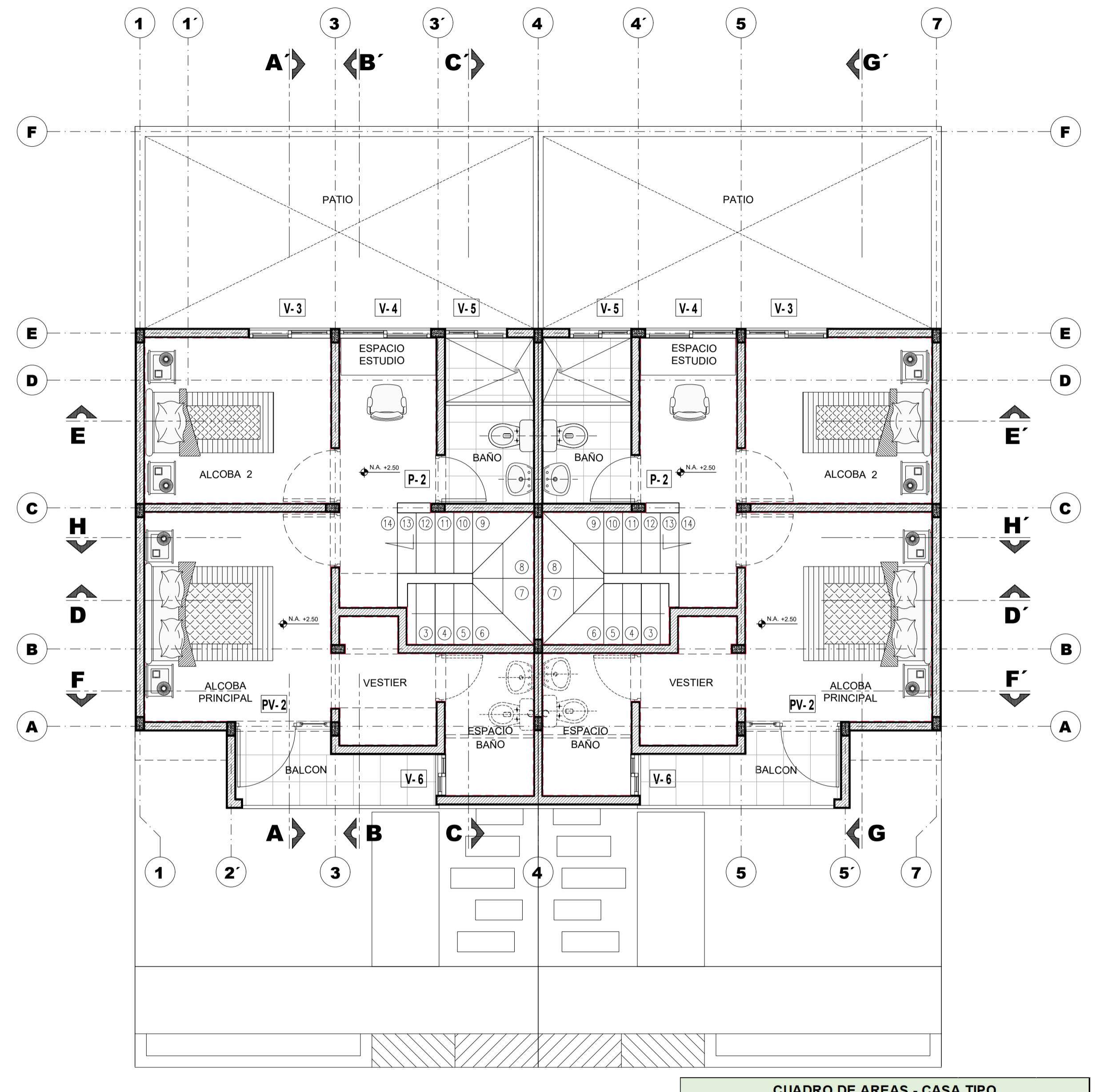

PLANTA SEGUNDO PISO
ESC:.....1:50

CUADRO DE AREAS - CASA TIPO	
AREA CONSTRUIDA	UND
AREA UTIL DEL PREDIO (6.00 m X 12.50 m)	75 m ²
Area Construida Primer piso	36,00 m ²
Area Construida Segundo piso	38,57 m ²
TOTAL AREA CONSTRUIDA 1 CASA	74,57 m²
Indice de Ocupacion (sobre area util del lote)	0,48 %
Indice de Construcción (sobre area util del lote)	0,99 %
TOTAL AREA CONSTRUIDA 2 CASAS	149,14 m²

PROYECTO
CASAS URBANIZACION LOS CORALES
CIUDADELA SANTA CLARA
NEIVA-HUILA

CONTENIDO:
MODULO 2 VIVIENDAS
-PLANTA ARQUITECTONICA PISO 1
-PLANTA ARQUITECTONICA PISO 2

PROPIETARIO:
INVERSIONES CIB
REPRESENTANTE LEGAL:



DISENO:
ARQ. JULIAN EDUARDO ROA BARRIOS
MAT. PROF. No.: A25802008 - 80723148
jroa1682@gmail.com / Cel:3132101265

ESCALA: 1:50
FECHA: DICIEMBRE DE 2025
DIGITO:
ARCHIVO: AUTOCAD 2015

Nº	Fecha	OBSERVACIONES	Elaboro

PLANOS:
ARQUITECTONICOS
PLANO No.: **A-1**
VERSION: 1 Nº PLANOS: 4